

やわらぎ

春号(第54号)

令和6年(2024年)

5月15日発行



KEISHIN
RIHOKU
REHABILITATION
HOSPITAL

和らぎ

医療法人恵信荏崎会 恵信梨北リハビリテーション病院 広報誌



患者の権利

- 1 良質な医療を受ける権利
- 2 説明を受ける権利
- 3 自己決定と選択の権利
- 4 個人のプライバシーが守られる権利
- 5 尊厳を得る権利

病棟通信

今年度より昇格、入職した職員の紹介をします。

昇格

薬剤科	向井 寛	薬剤科長
3 階病棟	中山 大輔	介護係長
リハビリ部	鎌田 泰幸	主任理学療法士
リハビリ部	北村 美咲	主任理学療法士
3 階病棟	中井 碧	看護主任
4 階病棟	鈴木 健二郎	看護主任
通所リハ	若尾 尚子	介護課長
通所リハ	宮坂 恵美	介護係長
通所リハ	窪田 由香	介護主任
通所リハ	星野 佳代	介護主任
短期入所生活介護	志澤 悟童	介護係長
短期入所生活介護	清水 智	介護係長
サポートセンター	高島 美紀	主任

新入職員

職種・名前・好きな言葉を紹介します。

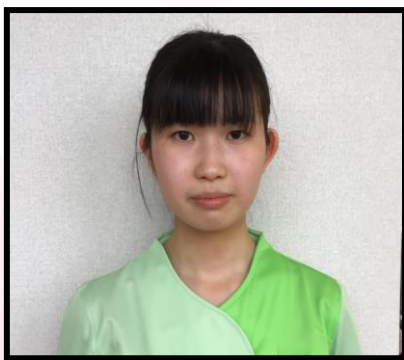

理学療法士 秋山 涼乃
日進月歩



作業療法士 望月 愛加
早起きは三文の徳



言語聴覚士 福島 未菜実
人間万事塞翁が馬



4F 看護補助 嶋津 裕
情けは人の為ならず

ケアセンター通信

デイケア



センターを囲む桜が、4月初めに満開となりました。以前開催していた「桜祭り」は今年もお預けとなりましたが、見事に咲いた花を観賞しながら美味しい昼食を楽しみました。一生懸命、丁寧に各自が作成した春季に合った作品をご覧ください。

ショートステイ



ショートステイでは、3月27日にお花見レクを行いました。甲州弁のラジオ体操を一緒に行ったり、職員の踊りに合わせて鈴を鳴らしたりして楽しまれておりました。お花見にちなんだおやつも食べ、笑顔あふれる内容で皆さま楽しまれた様子でした。



相談室より



当院の玄関前のシャクナゲが今年も見事な花を咲かせてくれ、爽やかな春の風を感じられるようになりました。新型コロナの感染症の規制が緩和され、当院の面会制限も徐々に解除する方向で進めております。現在時間制限はありますが、土日も含めて予約を取らせていただいております。ご家族様宛にお便りを送っておりますので、今一度ご確認ください。今後とも感染症対策にご協力いただきたくよろしくお願い致します。



恵信梨北リハビリテーション病院 医療相談室 担当：高橋 みゆき
Tel:0551-28-8820 Fax:0551-28-8830



恵信梨北リハビリテーション病院の理念

思いやり・信頼・和

- 恵信梨北リハビリテーション病院の基本方針
- 1 患者さんへの思いやりと人格の尊重
 - 2 地域社会に貢献し、信頼される医療サービスの提供
 - 3 人材の育成と働きがいのある職場づくり

◎当施設においてになるには

〔車〕 中央自動車道甲府昭和 I.C より約 20 分 韮崎 I.C より約 15 分 双葉スマート I.C より約 5 分

〔電車〕 JR 中央線甲府駅よりタクシーで約 25 分 竜王駅よりタクシーで約 10 分 塩崎駅より徒歩で約 20 分

医療法人恵信 韮崎会

恵信梨北リハビリテーション病院

〔お問合せ〕〒400-0106 山梨県甲斐市岩森 1111

Tel.0551-28-8820

○療養型病院

○訪問リハビリテーション

恵信りほくケアセンター

〔お問合せ〕〒400-0106 山梨県甲斐市岩森 1170-1

Tel.0551-28-8850

○ショートステイ ○通所リハビリテーション

○居宅介護支援事業所



恵信グループ

医療法人恵信会

恵信甲府病院

山梨県甲府市上阿原町 338-1

Tel.055-223-7333

○療養型病院

恵信甲府ケアセンター

山梨県甲府市上阿原町 398

Tel.055-269-9333

○ショートステイ

○通所リハビリテーション

○居宅介護支援事業所

恵信塩山ケアセンター

山梨県甲州市塩山上於曽 1195

Tel.0553-33-3205

○介護老人保健施設

○ショートステイ

○通所リハビリテーション

○訪問リハビリテーション

○居宅介護支援事業所

社会福祉法人恵信福祉会

恵信ロジェ山梨

山梨県山梨市南 1335

Tel.0553-20-1711

○特別養護老人ホーム

○ショートステイ

○デイサービス

○居宅介護支援事業所

恵信サテライトロジェ山梨

山梨県山梨市落合 464-1

Tel.0553-39-8380

○地域密着型特別養護老人ホーム

○ショートステイ

○デイサービス

○居宅介護支援事業所

恵信ヴィレッタ甲府

山梨県甲府市下飯田 2-2-30

Tel.055-220-1755

○介護付有料老人ホーム

○ショートステイ

恵信カナン甲府

山梨県甲府市向町 511

Tel.055-268-2025

○サービス付き高齢者向け住宅

医療法人恵信 韮崎会

恵信 韮崎相互病院

山梨県 韮崎市一ツ谷 1865-1

Tel.0551-22-2521

○一般病床 ○地域包括ケア病床

○療養病床 ○通所リハビリテーション

○人工透析

広報誌編集委員

毛利 成昭

小野 雅之

高橋みゆき

寺田 勇太

名取 正恵

普久原マサオ

若月香穂里

窪田 由香

金丸 菜広

題字：上野友季子 書