

平成27年度

恵信ロジエ山梨 事業報告

社会福祉法人 恵信福社会

恵信ロジエ山梨

恵信ロジエ山梨 事業報告

- (1) 事業計画とその実績
- (2) 県による監査・指導等の概要
- (3) 職員研修会開催状況
- (4) 各種研修参加状況
- (5) 各種委員会の開催状況
- (6) 防災訓練実施状況
- (7) 年間行事開催状況
- (8) 恵信ロジエ山梨(特別養護老人ホーム)入居状況
- (9) 恵信ロジエ山梨(特別養護老人ホーム)年度別入居者数
- (10) 恵信ロジエ山梨(ショートステイ)利用状況
- (11) 恵信ロジエ山梨(ショートステイ)年度別利用者数
- (12) 恵信ロジエ山梨(デイサービス)利用状況
- (13) 恵信ロジエ山梨(デイサービス)年度別利用者数
- (14) 地区別利用状況
- (15) 恵信山梨南サポートセンター(居宅介護支援事業)介護サービス計画作成状況
- (16) 恵信山梨南サポートセンター(居宅介護支援事業)年度別計画作成数
- (17) 職員数の状況

○恵信ロジェ山梨

(1) 事業計画とその実績

事業計画	事業実績
<p>1. 計数目標と計数管理</p> <p>(1) 計数目標</p> <ul style="list-style-type: none"> ・特別養護老人ホーム 平均 49.2人/日 ・ショートステイ 平均 19.0人/日 ・デイサービス 平均 35.0人/日 ・居宅介護支援 平均102.0件/月 ・介護予防居宅介護支援 平均 18.0件/月 <p>(2) 計数管理 経営計画と経営実績の比較・検討(四半期毎)</p> <p>2. 重点項目 <グループ共通></p> <p>(1) 地域包括ケアシステムに対応した恵信グループの連携ケアシステムの構築(新規)</p> <ul style="list-style-type: none"> ①恵信グループの連携ケアシステム構築 ②グループ外病院等との連携 <p>(2) 介護報酬改定への対応(新規)</p> <ul style="list-style-type: none"> ①介護報酬引き下げへの対応 	<p>1. 計数目標と計数管理</p> <p>(1) 平成27年度目標の達成に全力を傾注した結果、実績は次のとおりであった。</p> <p>平成27年度実績</p> <ul style="list-style-type: none"> ・特別養護老人ホーム 平均 48.3人/日 ・ショートステイ 平均 18.7人/日 ・デイサービス 平均 34.3人/日 ・居宅介護支援 平均 96.5件/月 ・介護予防居宅介護支援 平均 19.1件/月 <p>(2) 計数管理 経営計画と経営実績との比較を毎月、また四半期ごとに検討し、目標達成に努めた。</p> <p>2. 重点項目 <グループ共通></p> <p>(1) 地域包括ケアシステムに対応した恵信グループの連携ケアシステムの構築(新規)</p> <ul style="list-style-type: none"> ①グループ内の病院、施設の役割等を明確化する中で、利用者の受入れ、紹介などの連携を図った。 ②協力医療機関である加納岩総合病院との緊密な連携を図るとともに、地域の他医療機関とも医療連携室等を通じ、入院時等の連携をよりスムーズに行った。 <p>(2) 介護報酬改定への対応(新規)</p> <ul style="list-style-type: none"> ①介護報酬引き下げによる影響はあったが、デイサービスの営業時間延長や新規加算の取得などの事業努力により、前年度を超える介護報酬を得ることが出来た。

<p>②医療、介護サービスの質向上及び差別化の検討</p> <p>(3)IT化の推進(新規)</p> <p>①介護記録支援システムの導入</p> <p>(4)職員確保対策の強化と人材育成</p> <p>①職員確保対策の強化</p> <p>②人材育成</p> <p>③人員計画の見直し</p> <p>④管理職候補を含めた計画的な研修の実施</p> <p>⑤業務に関連する資格取得の支援</p> <p>(5)危機管理対策の強化</p> <p>①介護施設の医療管理体制の強化</p> <p>②事故未然防止対策の強化と事故発生時の対応</p>	<p>②恵信甲府病院との連携を密に図り、入居者、利用者の受診等、スムーズに受け入れてもらえるよう協議・検討した。</p> <p>(3)IT化の推進(新規)</p> <p>①法人本部と連携し、介護記録支援システムの試験導入を実施した。</p> <p>(4)職員確保対策の強化と人材育成</p> <p>①グループ間での情報交換や介護福祉士養成機関等からの実習生受け入れなどにより職員の確保がスムーズに行えた。また、産前産後休暇、育児休暇の取得を促進するなど、福利厚生の実現を図った。</p> <p>②施設内研修会のほか、行政・社協・老協などが開催する外部研修会への積極的な参加を推進し、職員の資質向上に努めた。</p> <p>③円滑に業務を遂行できるよう、適正な人員配置に努めた。</p> <p>④グループの合同研修会や経験別研修等を実施し、職員の資質向上に努めた。</p> <p>⑤介護技術講習受講資金貸与規程に基づき貸与を受けた職員のうち、1名が介護福祉士の資格を取得した。また、平成27年度より新たに認定看護師修学資金貸与規程を整備し、1名が貸与を受けた。</p> <p>(5)危機管理対策の強化</p> <p>①恵信甲府病院ならびに協力医療機関との緊密な連携を図るとともに、グループ医師と入居者・利用者の健康状態について密な情報共有を行うなど、病気の予防や早期発見に繋がる体制の強化に努めた。</p> <p>②事故防止委員会において、アクシデント・インシデントの発生原因や分析を行うとともに、医療安全推進者の助言・アドバイスを基に、事故の予防・防止策を検討し、職員への周知徹底を図った。</p>
---	---

< 恵信ロジェ山梨 >

(1) 経営の効率化(新規)

- ① 人件費等の適正な管理

(2) 介護報酬引き下げへの対応(新規)

- ① デイサービスにおけるサービス提供時間の延長

(3) 食事提供の在り方(新規)

- ① 給食委託業者と直営の比較検討
② 直営で行う場合の課題の検討

(4) 医療補完体制の充実(新規)

- ① 恵信甲府病院や協力医療機関等との連携強化を図り、疾病等の早期受診・早期治療
② 介護職員の医療知識向上および入居者に対する予防ケアの重点化

3. 継続項目

< グループ共通 >

(1) 大規模災害対策の強化

- ① 大規模災害発生時における行動マニュアルの整備及び周知徹底

< 恵信ロジェ山梨 >

(1) 経営の効率化(新規)

- ① 法人本部と連携を図り、経営計画ならびにその実績の比較を毎月行い、コストの削減を図る中、経営の効率化に努めた。

(2) 介護報酬引き下げへの対応(新規)

- ① デイサービスの提供時間を5時間以上7時間未満から7時間以上9時間未満に延長し、利用者のニーズに応えるとともに介護報酬引き下げへの対応を行った。

(3) 食事提供の在り方(新規)

- ①②
法人本部及び恵信サテライトロジェ山梨と連携し、給食委託業者と直営の比較検討を行うとともに直営で給食業務を行う場合の課題検討を行った。

(4) 医療補完体制の充実(新規)

- ① 看護部または相談部が入居者、利用者の健康状態を迅速かつ的確に把握し、嘱託医に情報提供したうえで指示を仰ぎ、受診等が必要な方に対しては、恵信甲府病院や協力医療機関と連携し、医療補完体制の構築を図った。
② 看護長が講師となり、「介護に必要な医療知識」についての研修会を年2回開催し、介護職員の医療知識の向上を図った。

3. 継続項目

< グループ共通 >

(1) 大規模災害対策の強化

- ① 災害発生時に対応すべく行動マニュアルを作成し、職員に対して周知徹底した。また、法人本部と連携し、備蓄量の見直しを図るなど、非常時に備えた。

(2) 事務管理力の向上

① 返戻・減点・請求漏れ防止対策の実施

② 未収金の発生防止と回収率の向上

③ 単年度事業計画の進捗管理の徹底

(3) 法令遵守に対する意識の向上と実践

① 遵守すべき法令・条例等の再認識と知識の向上

② 個人情報保護対策の推進

< 恵信ロジェ山梨 >

(1) 各種専門委員会の充実・強化

① 専門的な事項や日常の施設運営における問題点等についての討議

② 各委員会間の連携強化および情報の共有化による全職員への周知徹底

③ 自主的な委員会活動による職員個々の能力向上

(2) 事務管理力の向上

① 介護保険制度を正確に把握した上で、保険請求などに関する事務処理の入力ミスを防ぐため、確認作業を徹底した。また、市町村や他事業所との情報ミスをなくすため、正確な情報把握に努めた。

② 未収金を発生させないため、個々の対象者ごとの情報を迅速かつ的確に把握し、家族に対する連絡等の対策を講じ、発生防止と回収率の向上に努めた。

③ 毎月、実績と計画について比較・検証を行い、その結果をQOL向上委員会において職員に周知徹底し、目標達成に向け取り組んだ。

(3) 法令遵守に対する意識の向上と実践

①②

法人本部と連携を図る中、「権利擁護」の施設内研修会を開催し、職員の法令順守に対する意識の向上を図った。

< 恵信ロジェ山梨 >

(1) 各種専門委員会の充実・強化

① 入居者および利用者が満足するサービスを提供できるよう、入居者、利用者の多様化するニーズを的確に捉え、各委員会において、専門的な事項の討議や施設運営における問題点の改善に努めた。

② 毎月開催されるQOL向上委員会において、各部署・各種専門委員会における課題事項等の協議および情報交換を行い、その結果を職員へ周知徹底した。

③ 教育委員会を中心に、年間研修計画に基づいた研修会を開催し、職員個々の能力向上に努めた。

(2) 魅力ある施設づくり

- ①入居者・利用者の視点に立ったサービスの提供
- ②ユニットケアの追及
- ③レクリエーションの充実
- ④恵信ロジェ山梨家族懇談会の実施

(3) QOL(生活の質)及び個別機能訓練の向上

- ①入居者および利用者の個々に応じたリハビリテーションの実施
- ②QOL向上委員会を中心としたサービス向上への取り組み
- ③入居者の健康管理(嘱託医による定期往診・レントゲン撮影・予防接種・血液検査)
- ④5S運動の徹底(整理・整頓・清潔・清掃・しつけ)

(2) 魅力ある施設づくり

- ①入居者および利用者の視点に立ったサービスを提供するため、意見箱等を活用し、ニーズに迅速かつ的確に応え、更なるサービスの質の向上に務めた。
- ②教育委員会を中心に、ユニットケアに関する施設内研修会を実施するなどし、職員の意識向上および入居者のQOL向上を図った。
- ③レクリエーション委員会を中心に、年間行事計画に基づいた外出レクや食事会、ボランティアの受け入れ、各ユニットにおけるおやつレクや誕生日会の実施など、レクリエーションの充実を図った。
- ④入居者および利用者の視点に立ったサービスを提供するため、「恵信ロジェ山梨 家族懇談会」を開催し、現況報告ならびに「看取り対する考え方」についての報告等を行った。

(3) QOL(生活の質)及び個別機能訓練の向上

- ①入居者および利用者の状況を把握した上で、機能訓練指導員を中心に、個々の状態に合わせた機能訓練を実施した。
- ②入居者および利用者の視点に立ったサービスを提供するため、QOL向上委員会において、入居者、利用者や家族の意見、また職員の提案等について協議し、さらなるサービスの向上に努めた。
- ③嘱託医による定期往診、レントゲン撮影、予防接種および血液検査等を計画的に実施し、入居者の健康管理の徹底を図った。また、恵信グループ内の連携強化により、適切な医療サービスの提供も実施した。
- ④入居者、利用者が快適に施設を利用できるよう、5S運動、省エネ活動および環境整備を徹底し、安全な療養環境の維持・向上に努めた。また、日経WAM(株)による設備等の定期点検を受け、管理の徹底を図った。

<p>(4) 防火・防災対策の強化</p> <p>① 総合防災訓練の実施</p> <p>② 消防機関との連携強化および地元消防団や地域関係者との協力体制構築</p> <p>③ 職員の意識向上への取り組み(火災・防災に関する知識、消防設備・機器等の取扱い)</p> <p>(5) 地域交流と施設活用</p> <p>① 恵信ロジェ地域懇談会の実施</p> <p>② 地域の福祉活動、ボランティア、学生、園児等と定期的交流の実施</p> <p>(6) 職員の個別面談の実施</p> <p>① 目標管理や目標達成方法などの援助</p> <p>② 職員の身体的、精神的ストレスケア</p>	<p>(4) 防火・防災対策の強化</p> <p>①② 山梨消防署の指導のもと、入居者の安全確保のため、夜間帯を想定した自主避難訓練等を年2回実施するとともに、業者による年2回の消防設備定期点検も実施した。また、南地区の防災訓練に参加するなど、地域との協力体制の構築に努めた。</p> <p>③ 職員の火災・防災に対する意識の向上を図るため、自主防災組織指導者講習会に職員1名、普通救命講習会に職員15名を派遣した。</p> <p>(5) 地域交流と施設活用</p> <p>① 平成27年10月および平成28年3月に「恵信ロジェ山梨 地域懇談会」を開催し、地域住民の要望等の把握に努め、施設運営に生かした。</p> <p>② 地域の団体や個人、学校等のボランティア活動の受け入れを行うとともに、恵信ロジェ山梨夏祭りを自主開催するなどし、入居者と地域住民が定期的な交流を行えるよう、積極的に推進した。また、八幡地区の八幡小学校および八幡保育園との交流を開始した。</p> <p>(6) 職員の個別面談の実施</p> <p>①② 職員が設定した目標について、目標管理やその達成方法などについて組織的・個別的にサポート、アドバイスするとともに、職員の身体的、精神的ストレスケアのために個別面談を実施した。</p>
---	---

(2) 県による監査・指導等の概要

1、平成27年度介護サービス事業者等の実地指導

- (1)実施年月日 : 平成27年7月28日(火)10:00～16:00
- (2)指導対象 : 特別養護老人ホーム 恵信ロジエ山梨
(介護予防)短期入所生活介護 恵信ロジエ山梨
- (3)指導官 : 山梨県福祉保健部長寿社会課 4名
- (4)立会人 : 近山施設管理者、小俣施設長、網倉事務次長、佐々木看護長、
矢崎介護長、米山介護主任、鈴木副室長、金井生活相談員、
佐野事務主任、有泉主任管理栄養士、井上管理栄養士
- (5)文書指摘事項 :

○特別養護老人ホーム 恵信ロジエ山梨

【処遇】

- 1 医療行為を実施している入所者への診察結果及び指示内容の記載漏れがあったため、適切に記載しておくこと。また、経管栄養の具体的な実施内容、実施者の署名がないため記載すること。

2、平成27年度社会福祉法人等指導監査

- (1)実施年月日 : 平成28年1月14日(木)10:00～12:00
- (2)監査対象 : 特別養護老人ホーム 恵信ロジエ山梨(書面監査)
通所介護 恵信ロジエ山梨(実地監査)
- (3)指導官 : 山梨県福祉保健部監査指導室 3名
- (4)立会人 : 近山施設管理者、小俣施設長、森田経理部長、網倉事務次長、
佐々木看護長、有泉主任管理栄養士、中村生活相談員、河西事務員
- (5)文書指摘事項 :

○通所介護 恵信ロジエ山梨

【管理】

1 職員の健康管理について

介護作業等腰部に著しい負担のかかる作業に常時従事する職員に対して必要となる腰痛診断が年1回の実施となっていた。今後は当該作業に配置する際及びその後6ヶ月以内ごとに1回、定期的に腰痛診断を実施すること。

2 非常災害対策について

避難等訓練については少なくとも年2回は実施する必要があるが、平成26年度は実施されていなかったため、今後は適切に対応すること。

(3) 職員研修会開催状況

研修日	内 容	担当者	参加数
4月23日 5月 1日	介護職員研修会 「介護に必要な医療知識」	教育委員会	28名
6月 4日 11日	介護保険制度について	教育委員会	29名
7月 7日 13日	感染症研修 「感染防止の基本」	感染症対策委員会	46名
7月30日 8月 4日	事故防止研修 「事故防止の基礎知識」	事故防止委員会	36名
8月24日 27日	介護職員研修会 「認知症高齢者の理解」	教育委員会	25名
9月 7日 8日	接遇研修	エデュコミュニケー ション	50名
9月30日	メンタルヘルス研修 「EQ (心の知能指数)」	介護部・事務部	22名
10月30日 11月 2日	介護職員研修会 「介護に必要な医療知識」	教育委員会	27名
11月12日 25日	看護介護合同研修会 「高齢者の特徴、尊厳、意思決定支援、 看取り」	恵信グループ 看護介護連携会議	37名
12月 4日 15日	オムツ講習会	教育委員会	14名
12月18日 21日	感染症対策研修 「ノロウイルスについて」	感染症対策委員会	41名
2月15日 17日	事故事例検討会	教育委員会	29名
3月 9日 17日	権利擁護研修	教育委員会	38名
3月29日	施設外研修報告会	教育委員会	22名

(4) 各種研修参加状況

	主催	内容等	場所・参加者
4月21日	優和福祉専門学校	介護福祉科実習指導者会議	優和福祉専門学校 矢崎介護長
4月24日	帝京福祉専門学校	介護福祉科実習指導者会議	山梨市民会館 矢崎介護長
5月19日	山梨市	介護支援専門員連絡会	山梨市役所 内藤主任
5月21日・6月2日 6月11日・26日 7月3日・7日	山梨県社協	介護支援専門員専門課程・更新研修Ⅰ	かいてらす 鈴木副室長
5月28日	山梨県社協	福祉・介護人材キャリアパス支援研修	福祉プラザ 牧野CW 雨宮CW、秋山CW
6月10日	山梨県社協	社会福祉施設初任職員研修	福祉プラザ 仁井部CW
6月18日	山梨県社協	社会福祉施設初任職員研修	福祉プラザ 落合CW
6月23日	(社福) 壽光会	ケアマネジャー勉強会「研修医による講義」	笛吹荘 佐々木看護長、金井SW
6月23日	山梨県	介護サービス事業者等集団指導 (介護老人福祉施設・短期入所生活介護)	甲府市健康の杜センター 佐野主任、金井SW
6月24日	山梨県	介護サービス事業者等集団指導 (通所介護)	東山梨合同庁舎 津秋主任
6月25日	山梨県	介護サービス事業者等集団指導 (居宅介護支援)	東山梨合同庁舎 内藤主任
6月25日・26日	山梨県看護協会	喀痰吸引等指導者養成講習	山梨県看護協会 佐々木看護長
7月21日	介護労働安定センター	介護サービス事業者のための職場マネジメントセミナー ～EQを活用した人材育成～	びゅあ総合 矢崎介護長 佐野主任、河西事務員
7月22日・8月6日 8月20日・26日 9月8日・11月27日	山梨県 山梨県社協	認知症介護実践研修(実践リーダー研修)	小瀬スポーツ公園 福祉プラザ 岡田CW
7月29日	山梨県社協	社会福祉施設(給食担当)現任職員研修	福祉プラザ 井上管理栄養士
8月6日	山梨市	自主防災組織指導者講習会	山梨市民会館 内藤主任
8月24日	山梨市	高齢者及びその家族の自殺予防研修会	山梨市 内藤主任 宮川CM、浅川CM
8月28日	社会医療法人 加納岩	第3回 施設・病院連携会議 研修会 「心機能低下例における入所者の心不全予防」	日下部記念病院 佐々木看護長、鈴木副室長

9月3日	山梨県老施協	「介護とセルフケアに役立つアロマセラピー 活用法とハンドトリートメント実習」	甲府市南公民館 大高CW、望月CW、 平松CW
9月10日	峡東保健福祉 事務所	給食施設給食従事者研修会	東山梨合同庁舎 井上管理栄養士
9月12日・9月25日 10月8日・11月1日	介護福祉士会	介護福祉士実習指導者講習会	桃源文化会館 大畠CW
9月15日・10月19日 11月26日	山梨県看護協会	高齢者介護施設勤務者対象研修 ①感染対策 ②褥瘡ケア ③事故防止対策	山梨県看護協会 村田NS
10月6日・7日	全老施協	全国老人福祉施設研究会議(山形会議)	山形ビッグウイング 武井CW、矢倉CW
10月5日	山梨県介護支援 専門員協会	山梨県介護支援専門員協会 第1回研修会 「施設・居住系サービスにおける終末期ケア」	甲府市総合市民会館 鈴木副室長
10月6日	山梨県栄養士会	山梨県栄養士会福祉(高齢・障害)事業部 研修会	山梨県立文学館 有泉主任、 井上管理栄養士
10月21日	山梨県社協	第2回マネジメント対象研修 教育訓練・人材育成のための視点研修	かいてらす 米山介護主任
10月21日	山梨県老施協	山梨県老施協通所部会研修会	県立青少年センター 鈴木NS、久保田CW
10月27日	山梨県社協	福祉サービス苦情解決事業研修会(苦情解決責 任者、苦情受付担当者、第三者委員)	山梨県自治会館 中村SW
10月30日・31日	ごく楽介護の会	オムツ外し学会2015in 甲府	県立図書館 天野CW、福島CW
10月31日	山梨県社協	キャリア形成技術指導研修	健康科学大学 村松CW
11月4日～6日 11月30日～12月4 日	山梨県	平成27年度後期ユニットケア研修	多摩永山情報教育センタ ー ちょうふ花園 井上CW
11月10日	山梨県看護協会	高齢者権利擁護等看護実務者研修	山梨県看護協会 佐々木看護長
11月16日	山梨市	介護認定調査員新規研修	かいてらす 津秋主任
11月17日	山梨県社協	メンタルヘルス研修	福祉プラザ 松永CW
11月17日・18日	峡東地域リハビリ テーション広域支 援センター	引き出すケア ～基礎編～ 「～できる！」を引き出して主体的な生活へ	甲州市中央公民館 伊藤C W 夢ワーク山梨 福島CW
11月19日	山梨県社協	エルダー制度・メンター制度導入支援研修	かいてらす 米山介護主任
11月20日	社会医療法人 加納岩	第4回 施設・病院連携会議 研修会 「高齢者の呼吸器感染症について」	加納岩総合病院 小俣施設長、佐々木看護 長、鈴木副室長

11月29日	山梨県栄養士会	栄養管理研修会 (日本人の食事摂取基準(2015年版)研修会)	山梨学院大学 有泉主任
11月30日・12月8日 12月11・15・18日	山梨県介護支援 専門員協会	山梨県介護支援専門員実務従事者基礎研修	びゅあ総合 津秋主任
12月2日～4日	日本看護協会	これからの特別養護老人ホーム等における看護指導者養成研修	日本看護協会 看護研修 学校佐々木看護長
12月3日	山梨県老施協	山梨県老施協 特養部会・職員研修会 「高齢者を元気にするケア」	ホテルクラウンパレス甲府 岡CW
12月7日	峡東保健福祉事 務所	地域包括ケアシステム研修会	東山梨合同庁舎 内藤主任
12月7日	山梨県社協	介護職員テーマ別研修 「化粧療法」	福祉プラザ 大高CW
12月9日	山梨県看護協会	高齢者権利擁護等看護実務者研修	山梨県看護協会 佐々木看護長
12月12日	峡東保健福祉事 務所	感染対策セミナー 「ズバッと解決！ノロウイルス対策」	峡東保健福祉事務所 矢崎介護長、村田NS、鈴木NS、武井CW、望月CW
12月22日	介護労働安定 センター	「能力開発啓発セミナー」 ～人間関係づくりのトレーニング～	県立青少年センター 矢崎介護長 佐野主任、河西事務員
1月21日	峡東保健福祉事 務所	在宅医療推進事業(峡東地域在宅医療多職種人材育成研修会)	峡東保健福祉事務所 鈴木副室長、中村SW
1月21日	山梨県社協	介護職場人材育成研修 「介護をおもしろくするリハビリテーション」	福祉プラザ 遠藤CW、秋山CW
1月22日	山梨県	リハビリテーションのつどい 「自立支援に向けたリハビリテーション」	県立文学館 飯沼NS 岡田CW、力久CW、 矢倉CW、福島CW
1月27日	山梨県社協	介護職員テーマ別研修 「接遇マナーサービスベシック研修」	福祉プラザ 久保田CW
1月28日	山梨県社協	介護職員テーマ別研修 「口腔の健康管理と嚥下障害のケア」	福祉プラザ 伊藤CW
1月28日	山梨県	リハビリテーション公開講座 「自立支援ケアのアウトプット・アウトカム」	県立文学館 飯沼NS、 米山主任、岡田CW
1月30日 2月4日	山梨県介護 福祉士会	実習指導者フォローアップ研修	山梨県社協 大島CW
2月4日	高齢・障害・求職 者支援機構	障害者雇用給付金制度事務説明会	ポリテクセンター山梨 河西事務員
2月5日 3月4日	山梨県社協	介護職員テーマ別研修 「認知症ケア」	福祉プラザ 平松CW
2月8日・9日	山梨県社協	介護職員指導者研修	福祉プラザ 岡CW
2月16日	山梨県社協	介護職場人材育成研修 「コミュニケーション障害とは」	福祉プラザ 桐原CW

2月16日	山梨県介護支援 専門員協会	「地域ケア会議における介護支援専門員の役割を 学ぶ」伝達研修	びゅあ総合 津秋主任
2月16日	山梨市	総合事業移行に係る意見交換会	山梨市役所 内藤主任
2月18日	山梨県社協	介護職場人材育成研修 「介護をおもしろくするリハビリテーション」	福祉プラザ 古屋CW
2月18日	山梨県社協	介護職員テーマ別研修 「レクリエーション」	福祉プラザ 牧野CW
2月19日	山梨県社協	介護職員テーマ別研修 「移乗」	福祉プラザ 飯田CW、望月CW
2月21日	山梨県老施協	山梨県老施協研究総会	アピオ甲府 岡CW
2月23日	山梨県看護協会	高齢者権利擁護等看護実務者研修打合せ	山梨県看護協会 佐々木看護長
2月24日	山梨県社協	介護職員テーマ別研修 「高齢者のためのフットケア」	福祉プラザ 天野CW、佐野CW
2月25日	山梨県社協	介護職員テーマ別研修 「介護の現場で予想される病気・事故 その予防と 対応」	福祉プラザ 堀井CW
2月26日	山梨県社協	社会福祉「地域連携」セミナー	ベルクラシック甲府 鈴木副室長
3月9日	山梨県社協	介護職員テーマ別研修 「化粧療法」	福祉プラザ 望月CW 大高CW、入江CW
3月14日	株式会社 グロービア	「認知症は、治そうと思わないと治らない」	大手町サンケイプラザ 矢崎介護長
3月17日	笛吹市地域包括 支援センター	介護予防支援委託事業所管理者会議	笛吹市スコレーセンター 内藤主任

(5) 各種委員会の開催状況

- 食事サービス委員会
- 事故防止委員会
- QOL向上委員会
- 広報委員会
- レクリエーション委員会
- 感染症対策・スキンケア委員会
- 省エネ・環境整備委員会
- 教育委員会
- 身体拘束防止委員会
- 要望・苦情処理委員会

○食事サービス委員会

回	開催日	内 容	委 員
1	4月9日	<ol style="list-style-type: none"> 1. 平成27年度の活動内容について 2. 年間行事予定について 3. 栄養ケア 4. 摂食・嚥下について 5. 口腔衛生について 	網倉次長、飯沼NS、矢崎介護長、 桐原リーダー、岡田リーダー、鈴木副室長、津秋SW、河野OT、 有泉主任、日清医療食品関SV
2	5月14日	<ol style="list-style-type: none"> 1. 食事サービスについて 2. 摂食・嚥下について 3. 口腔衛生について 4. 栄養ケアについて 5. 行事食について 6. 食事オーダーマニュアルについて 	網倉次長、飯沼NS、矢崎介護長、 桐原リーダー、岡田リーダー、鈴木副室長、津秋SW、河野OT、 有泉主任、井上管理栄養士、日清医療食品関SV
3	6月10日	<ol style="list-style-type: none"> 1. 食事サービスについて 2. 摂食・嚥下について 3. 口腔衛生について 4. 栄養ケアについて 5. 行事食について 6. 食事オーダーマニュアルについて 	同 上
4	7月9日	<ol style="list-style-type: none"> 1. 食事サービスについて 2. 摂食・嚥下について 3. 口腔衛生について 4. 栄養ケアについて 5. 行事食について 6. 食事オーダーマニュアルについて 7. 誤配膳対策について 	同 上

5	8月13日	<ol style="list-style-type: none"> 1. 食事サービスについて 2. 摂食・嚥下について 3. 口腔衛生について 4. 栄養ケアについて 5. 行事食について 6. 誤配膳対策について 	同上
6	9月10日	<ol style="list-style-type: none"> 1. 食事サービスについて 2. 摂食・嚥下について 3. 口腔衛生について 4. 栄養ケアについて 5. 行事食について 6. 誤配膳対策について 7. 嗜好調査結果について 	同上
7	10月8日	<ol style="list-style-type: none"> 1. 食事サービスについて 2. 摂食・嚥下について 3. 口腔衛生について 4. 栄養ケアについて 5. 行事食について 6. 献立について 	同上
8	11月12日	<ol style="list-style-type: none"> 1. 食事サービスについて 2. 摂食・嚥下について 3. 口腔衛生について 4. 栄養ケアについて 5. 行事食について 	網倉次長、飯沼NS、矢崎介護長、桐原リーダー、岡田リーダー、鈴木副室長、中村SW、河野OT、有泉主任、井上管理栄養士、日清医療食品関SV
9	12月10日	<ol style="list-style-type: none"> 1. 食事サービスについて 2. 摂食・嚥下について 3. 口腔衛生について 4. 栄養ケアについて 5. 行事食について 	同上

10	1月14日	<ol style="list-style-type: none"> 1. 食事サービスについて 2. 摂食・嚥下について 3. 口腔衛生について 4. 栄養ケアについて 5. 行事食について 	同上
11	2月10日	<ol style="list-style-type: none"> 1. 食事サービスについて 2. 摂食・嚥下について 3. 口腔衛生について 4. 栄養ケアについて 5. 行事食について 	同上
12	3月10日	<ol style="list-style-type: none"> 1. 食事サービスについて 2. 摂食・嚥下について 3. 口腔衛生について 4. 栄養ケアについて 5. 行事食について 6. 平成27年度の振り返り 	同上

○事故防止委員会

回	開催日	内 容	委 員
1	4月24日	1. 平成26年度 事故報告書・気づき 連絡表の分析報告 2. 平成27年度活動内容について	後藤施設長、網倉次長、佐々木看護長、矢崎介護長、米山主任、力久CW、鈴木副室長、津秋SW、雨宮主任、木嶋安全管理推進者
2	5月22日	1. 事故集計報告 2. 事故分析・検討報告 3. 離設防止対策について	同 上
3	6月26日	1. 事故集計報告 2. 事故分析・検討報告 3. 施設内研修会について	小俣施設長、網倉次長、佐々木看護長、矢崎介護長、米山主任、力久CW、鈴木副室長、津秋SW、雨宮主任、木嶋安全管理推進者
4	7月24日	1. 事故集計報告 2. 事故分析・検討報告 3. 施設内研修会について	同 上
5	8月28日	1. 事故集計報告 2. 事故分析・検討報告 3. 施設内研修会について 4. 恵信サテライトロジエ山梨との合同委員会について	同 上
6	9月25日	1. 事故集計報告 2. 事故分析・検討報告 3. 上期活動報告 4. 今後の活動計画について	同 上
7	10月28日	1. 事故集計報告 2. 事故分析・検討報告 3. 施設内研修についての反省 4. 恵信サテライトロジエ山梨との合同委員会について	小俣施設長、網倉次長、佐々木看護長、矢崎介護長、米山主任、力久CW、鈴木副室長、中村SW、雨宮主任、木嶋安全管理推進者

8	11月20日	1. 事故集計報告 2. 事故分析・検討報告 3. 施設内研修についての反省	同上
9	12月25日	1. 事故集計報告 2. 事故分析・検討報告	同上
10	1月22日	1. 事故集計報告 2. 事故分析・検討報告	同上
11	2月26日	1. 事故集計報告 2. 事故分析・検討報告 3. 施設内研修についての反省	同上
12	3月25日	1. 事故集計報告 2. 事故分析・検討報告 3. 平成27年度振り返り	同上

○QOL向上委員会（運営委員会）

回	開催日	内 容	委 員
1	4月17日	1. 夜勤者健康診断について 2. 入浴介助の体制について 3. 介護報酬改定に伴う対応について 4. デイサービスの営業時間変更について 5. 退職・異動について 6. 車椅子メンテナンス体制について 7. 時間外申請について	後藤施設長、網倉次長、佐々木看護長、矢崎介護長、鈴木副室長、金井相談員、内藤主任、津秋主任、雨宮主任、有泉主任
2	5月15日	1. 実習生受け入れについて（介護） 2. 理事会開催について 3. 1階浴室の改修工事について 4. 退職・入職について	同 上
3	6月27日	1. 介護報酬改定に伴う対応について 2. 入院者状況報告 3. 夏祭り日程報告 4. 非常食の入れ替え報告 5. タブレット端末の導入について 6. 水分摂取に関する取り組みについて 7. 施設内研修予定報告 8. 職員個人面談について	小俣施設長、網倉次長、佐々木看護長、矢崎介護長、鈴木副室長、金井相談員、内藤主任、津秋主任、雨宮主任、有泉主任
4	7月17日	1. 実習生受け入れについて（看護） 2. 施設内環境整備について 3. タブレット端末の導入について 4. 居宅ケース報告 5. 特養・ショートを対象とした実地指導について 6. 身だしなみについて	同 上

5	8月21日	<ol style="list-style-type: none"> 1. 実習生の受け入れについて (栄養) 2. 実習生の受け入れについて (介護) 3. 水分摂取に関する取り組み状況報告 4. 異動・入職について 5. 南区防災訓練参加予定報告 6. 施設内研修予定報告 7. 接遇について 	小俣施設長、網倉次長、佐々木看護長、矢崎介護長、鈴木副室長、内藤主任、津秋主任、雨宮主任、有泉主任
6	9月18日	<ol style="list-style-type: none"> 1. 食事サービス委員会活動報告 2. 職員健康診断・予防接種予定報告 3. グループ内研修予定報告 4. 認知症実践者研修終了報告 5. 家族懇談会の開催について 6. 竹川美子ショーについて 7. 人事異動について 	同上
7	10月24日	<ol style="list-style-type: none"> 1. タブレット端末導入開始報告 2. 全国老協研究会議への参加報告 3. 感染症対策について 4. 外壁調査予定報告 5. 自衛消防訓練予定報告 6. 理事会の開催について 7. 施設外研修予定報告 	小俣施設長、網倉次長、佐々木看護長、矢崎介護長、鈴木副室長、内藤主任、雨宮主任、有泉主任、中村主任
8	11月21日	<ol style="list-style-type: none"> 1. 施設内研修予定報告 2. 秋の食事会実施報告 	同上
9	12月19日	<ol style="list-style-type: none"> 1. 居宅契約件数状況について 2. 退職・入職について 3. 異業種派遣研修の受け入れについて 4. 指導監査予定について 5. 感染症対策について 	同上

10	1月15日	<ol style="list-style-type: none"> 1. 指導監査指導内容報告 2. 認知症ケアの取り組みについて 3. 施設内研修予定報告 4. 食事サービス委員会活動報告 5. インフルエンザ発生状況について 	同上
11	2月18日	<ol style="list-style-type: none"> 1. 苦情処理委員会活動報告 2. 離設対策について 3. 春の食事会について 4. 理事会の開催について 	同上
12	3月18日	<ol style="list-style-type: none"> 1. 平成28年度委員会編成について 2. 人事異動について 3. 平成28年度事業計画について 	同上

○広報委員会

回	開催日	内 容	委 員
1	4月2日	1. 月別担当について 2. ぽかぽか5月号について	佐野主任、河西事務員、大島リーダ ー、内藤主任、浅川CM、宮川CM、 雨宮主任
2	5月1日	1. ぽかぽか5月号の反省 2. ぽかぽか6月号について	同 上
3	6月2日	1. ぽかぽか6月号の反省 2. ぽかぽか7月号について	同 上
4	7月2日	1. ぽかぽか7月号の反省 2. ぽかぽか8月号について	同 上
5	8月4日	1. ぽかぽか8月号の反省 2. ぽかぽか9月号について	同 上
6	9月2日	1. ぽかぽか9月号の反省 2. ぽかぽか10月号について	同 上
7	10月2日	1. ぽかぽか10月号の反省 2. ぽかぽか11月号について	同 上
8	11月4日	1. ぽかぽか11月号の反省 2. ぽかぽか12月号について 3. 社内報について	佐野主任、河西事務員、大島リーダ ー、内藤主任、津秋CM、宮川CM、 雨宮主任
9	12月2日	1. ぽかぽか12月号の反省 2. ぽかぽか1月号について 3. 社内報施設紹介について	同 上
10	1月5日	1. ぽかぽか1月号の反省 2. ぽかぽか2月号について	同 上
11	2月2日	1. ぽかぽか2月号の反省 2. ぽかぽか3月号について 3. 社内報について	同 上
12	3月2日	1. ぽかぽか3月号の反省 2. ぽかぽか4月号について	同 上

○レクリエーション委員会

回	開催日	内 容	委 員
1	4月27日	1. 平成27年度活動内容について 2. 年間行事予定について	松土NS、岡リーダー、山内リーダー、中村リーダー、平松CW、有泉主任、金井相談員
2	5月18日	1. 夏祭りについて 2. 七夕について	松土NS、岡リーダー、山内リーダー、中村リーダー、平松CW、有泉主任、井上管理栄養士、金井相談員
3	6月15日	1. 夏祭りについて	同 上
4	7月13日	1. 夏祭りについて	同 上
5	8月4日 8月18日	1. 夏祭りについて 2. 敬老会について	同 上
6	9月21日	1. 敬老会実施報告 2. 秋の食事会について 3. 竹川美子ショーについて	松土NS、大高CW、岡リーダー、中村リーダー、平松CW、有泉主任、井上管理栄養士
7	10月21日	1. 竹川美子ショーについて 2. 秋の食事会について	松土NS、大高CW、岡リーダー、平松CW、有泉主任、井上管理栄養士
8	11月16日	1. 秋の食事会振り返り 2. 竹川美子ショー振り返り 3. 春の食事会について	同 上
9	2月22日	1. 春の食事会について	大高CW、岡リーダー、平松CW、有泉主任、井上管理栄養士
10	3月21日	1. 春の食事会振り返り 2. 平成27年度振り返り	同 上

○感染症対策・スキンケア委員会

回	開催日	内 容	委 員
1	4月28日	1. 平成27年度活動内容について	後藤施設長、網倉次長、村田NS、矢崎介護長、武井リーダー、井上リーダー、鈴木副室長、鈴木NS、有泉主任
2	5月26日	1. 施設内研修について 2. 衛生管理について	後藤施設長、網倉次長、村田NS、矢崎介護長、武井リーダー、井上リーダー、鈴木副室長、鈴木NS、有泉主任、井上管理栄養士
3	6月23日	1. 施設内研修について 2. 衛生管理について 3. 手洗いチェックについて	小俣施設長、網倉次長、村田NS、矢崎介護長、武井リーダー、井上リーダー、鈴木副室長、鈴木NS、有泉主任、井上管理栄養士
4	7月28日	1. 施設内研修実施報告 2. 手洗いチェックについて 3. 今後の課題・取り組みについて	同 上
5	8月22日	1. スキンケアについて 2. 感染症マニュアルについて	同 上
6	9月21日	1. 施設内研修について 2. スキンケアについて	同 上
7	10月27日	1. 施設内研修について 2. スキンケアについて 3. 予防着の見直しについて	同 上
8	11月24日	1. 施設内研修について 2. インフルエンザ対策について 3. ノロウイルス対策について	同 上
9	12月22日	1. 施設内研修実施報告 2. 手洗いチェックについて 3. インフルエンザ対策について 4. ノロウイルス対策について	同 上
10	1月26日	1. 手洗いチェックについて 2. スキンケアについて 3. インフルエンザ対策について 4. ノロウイルス対策について	同 上
11	2月23日	1. 手洗いチェックについて 2. インフルエンザ対策について	同 上
12	3月22日	1. 施設内研修報告 2. 手洗いチェックについて 3. 平成27年度振り返り	同 上

○省エネ・環境整備委員会

回	開催日	内 容	委 員
1	4月17日	1. 平成27年度活動内容について	後藤施設長、網倉次長、鈴木副室長
2	5月15日	1. 5S点検実施報告 2. 施設内環境整備について	同 上
3	6月27日	1. 節電状況報告 2. 5S点検実施報告	小俣施設長、網倉次長、鈴木副室長
4	7月17日	1. 節電状況報告 2. 5S点検実施報告	同 上
5	8月21日	1. 節電状況報告 2. 5S点検実施報告	同 上
6	9月18日	1. 節電状況報告 2. 5S点検実施報告	同 上
7	10月24日	1. 節電状況報告 2. 5S点検実施報告	同 上
8	11月21日	1. 節電状況報告 2. 5S点検実施報告	同 上
9	12月19日	1. 節電状況報告 2. 5S点検実施報告	同 上
10	1月15日	1. 節電状況報告 2. 5S点検実施報告	同 上
11	2月18日	1. 節電状況報告 2. 5S点検実施報告	同 上
12	3月18日	1. 節電状況報告 2. 5S点検実施報告 3. 平成27年度振り返り	同 上

○教育委員会

回	開催日	内 容	委 員
1	4月21日	1. 平成27年度活動内容について 2. 施設内研修の実施について 3. 施設サービスの見直しについて 4. 人材育成について	佐々木看護長、矢崎介護長、 米山主任、大畠リーダー
2	5月26日	1. 施設内研修日程について 2. 人材育成について	同 上
3	10月27日	1. 各種マニュアルの見直しについて 2. 人材育成について 3. 施設内研修について	同 上
4	12月22日	1. 施設内研修について	同 上
5	2月23日	1. 施設内研修について	同 上
6	3月22日	1. 平成27年度振り返り	同 上

○身体拘束防止委員会

回	開催日	内 容	委 員
1	6月9日	高齢者の思いに寄り添うケア推進について	佐々木看護長、矢崎介護長、鈴木副室長、金井相談員
2	3月16日	平成27年度振り返り 「身体拘束の実施状況について」	佐々木看護長、矢崎介護長、鈴木副室長、中村相談員

○要望・苦情処理委員会

回	開催日	内 容	委 員
1	2月15日	要望・苦情と対応状況について	佐々木看護長、矢崎介護長、鈴木副室長、中村相談員
2	3月28日	第三者委員報告会 恵信サテライトロジエ山梨合同	(第三者委員) 大村憲一様、望月國勝様 (施設職員) 小俣施設長、成嶋事務長代理、網倉次長、鈴木副室長、内藤主任、中村相談員、楠相談員、中村介護支援専門員

(6) 防災訓練実施状況

回	月 日	内 容	参加者数
1	10月27日 11:00~12:00	○夜間防火管理マニュアルに基づいた訓練 ①指揮訓練 ②通報・連絡訓練 ③消火訓練 ④避難誘導訓練 ⑤消火設備、器具等の取り扱い訓練	職員16名 山梨消防署員 4名 防災設備業者 1名
		3階「なし」ユニットの居室を出火場所に想定し、上記の訓練を実施した。	
2	3月28日 11:00~11:30	○夜間防火管理マニュアルに基づいた訓練 ①指揮訓練 ②通報・連絡訓練 ③避難誘導訓練	職員16名
		3階「なし」ユニットの居室を出火場所に想定し、上記の訓練を実施した。	

(7) 年間行事開催状況

月	特養・短期部門	内容	通所部門	内容
4月	外出レク	フルーツ公園内散策 万力公園お花見	外出レク	お花見ドライブ
5月	おやつレク	プリンアラモード作り	工作	プラ板 ネームプレート作り
6月	外出レク	ハーブ庭園内散策	外出レク	万力公園散策
7月	七夕祭り	七夕飾り作り 飾り付け	撮影会	レクリエーションやリ ハビリの様子を撮影 鑑賞会
	花火大会	噴出し花火の鑑賞 手持ち花火の実施		
8月	八幡保育園交流会	園児による遊戯披露	夏祭り	出店、盆踊り
	夏祭り	家族・地域交流、出店 市民楽団演奏		
9月	敬老会	八幡舞い歌隊の踊り 記念品贈呈	敬老会	日本舞踊鑑賞 記念品贈呈
10月	運動会	各種競技の実施	運動会	屋外にて 各種競技の実施
	外出レク	万力公園散策		
11月	秋の食事会	新そばの手打ち実演	歌謡ショー	竹川美子様 長谷川真吾様慰問
	歌謡ショー	竹川美子様 長谷川真吾様慰問	外出レク	紅葉ドライブ
12月	餅つき大会	鏡餅作り	クリスマス会	ビンゴ大会 日川高校吹奏楽部に よる演奏鑑賞
	クリスマス会	ケーキバイキング プレゼント抽選会		
1月	新年会	お鍋、ケーキ等の 特別食を提供	正月行事	初詣 書初め
2月	節分	豆まき	節分	豆まき
			工作	八幡文化祭へ作品出展
3月	春の食事会	寿司バイキング	工作	雛人形作り

(8) 恵信ロジエ山梨(特別養護老人ホーム・定員50人)

入居状況

	実人数	内男	内女	延人数	稼働日数
4月	50	5	45	1,465	30
5月	50	5	45	1,514	31
6月	51	5	46	1,471	30
7月	51	6	45	1,464	31
8月	50	6	44	1,493	31
9月	51	6	45	1,496	30
10月	49	6	43	1,474	31
11月	50	6	44	1,437	30
12月	51	7	44	1,477	31
1月	49	7	42	1,484	31
2月	49	7	42	1,403	29
3月	51	9	42	1,516	31
延人数合計	17,694 人		1日平均入居者数		48.3 人

年齢別状況

	60歳未満	60～69歳	70～79歳	80～89歳	90～99歳	100歳以上	計
4月	0	2	6	11	29	2	50
5月	0	2	6	13	27	2	50
6月	0	2	6	13	28	2	51
7月	0	2	6	12	29	2	51
8月	0	2	5	13	28	2	50
9月	0	2	5	13	29	2	51
10月	0	2	4	12	29	2	49
11月	0	2	4	12	30	2	50
12月	0	2	4	13	30	2	51
1月	0	2	4	13	28	2	49
2月	0	2	4	13	28	2	49
3月	0	2	4	15	28	2	51
平均年齢	88.8 歳						

介護度別状況

	要介護1	要介護2	要介護3	要介護4	要介護5	計	平均
4月	0	5	13	16	16	50	3.86
5月	0	4	12	17	17	50	3.94
6月	0	4	11	17	19	51	4.00
7月	0	4	12	15	20	51	4.00
8月	0	3	12	15	20	50	4.04
9月	0	3	13	15	20	51	4.01
10月	0	2	13	14	20	49	4.06
11月	0	2	13	12	23	50	4.12
12月	0	2	13	12	24	51	4.13
1月	0	1	13	13	22	49	4.14
2月	0	1	12	14	22	49	4.16
3月	0	1	12	15	23	51	4.17
平均介護度	4.05						

(9) 恵信ロジエ山梨(特別養護老人ホーム) 年度別入居者数

	4月	5月	6月	7月	8月	9月	10月	11月	12月	1月	2月	3月	計	1日平均
平成26年度	1,456	1,539	1,451	1,526	1,507	1,392	1,536	1,484	1,550	1,465	1,361	1,540	17,807	48.7
平成27年度	1,465	1,514	1,471	1,464	1,493	1,496	1,474	1,437	1,477	1,484	1,403	1,516	17,694	48.3

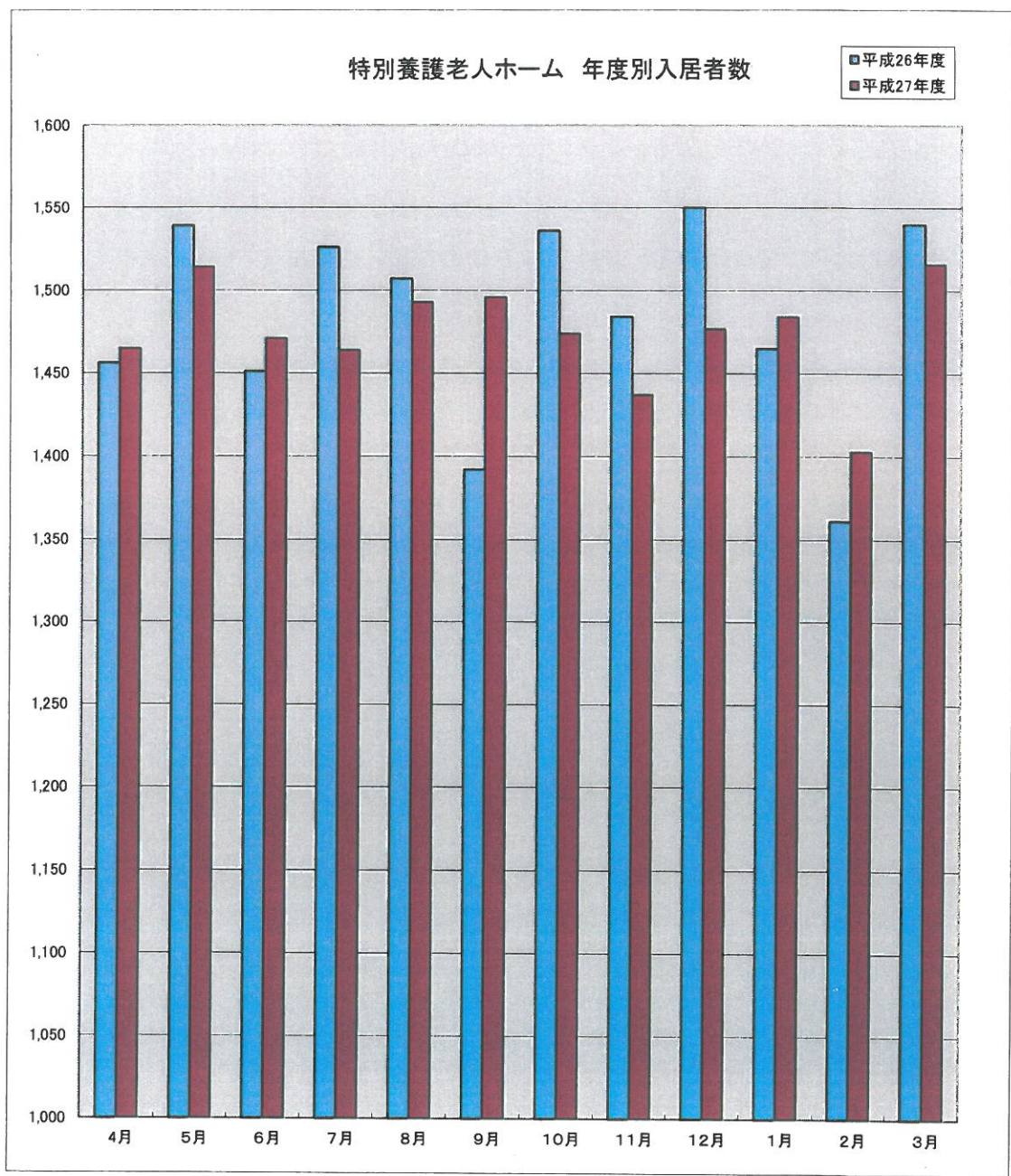

(10) 恵信ロジェ山梨(ショートステイ・定員20人)

利用状況

	延人数	実人数	1人平均利用日数	稼働日数	1日平均利用人数
4月	582	34	17.1	30	19.4
5月	552	34	16.2	31	17.8
6月	563	30	18.8	30	18.8
7月	603	38	15.9	31	19.5
8月	606	33	18.4	31	19.5
9月	545	37	14.7	30	18.2
10月	577	37	15.6	31	18.6
11月	576	36	16.0	30	19.2
12月	612	35	17.5	31	19.7
1月	589	41	14.4	31	19.0
2月	539	33	16.3	29	18.6
3月	515	39	13.2	31	16.6
延人数合計	6,859 人	1人平均利用日数	16.0 日	1日平均利用人数	18.7 人

介護度別状況

	要支援	要介護1	要介護2	要介護3	要介護4	要介護5	計	平均
4月	0	2	4	10	12	6	34	3.47
5月	0	1	6	10	11	6	34	3.44
6月	0	1	4	12	7	6	30	3.43
7月	0	1	6	14	10	7	38	3.42
8月	0	1	5	9	10	8	33	3.57
9月	0	1	6	12	11	7	37	3.45
10月	0	0	6	10	12	9	37	3.64
11月	0	0	6	9	12	9	36	3.66
12月	0	0	8	10	10	7	35	3.45
1月	1	2	6	13	13	6	41	3.37
2月	1	1	5	11	9	6	33	3.43
3月	1	2	7	11	10	8	39	3.39
平均介護度	3.48							

(11) 恵信ロジェ山梨(ショートステイ) 年度別利用者数

	4月	5月	6月	7月	8月	9月	10月	11月	12月	1月	2月	3月	計	1日平均
平成26年度	581	571	567	560	560	511	542	521	573	565	553	579	6,683	18.3
平成27年度	582	552	563	603	606	545	577	576	612	589	539	515	6,859	18.7

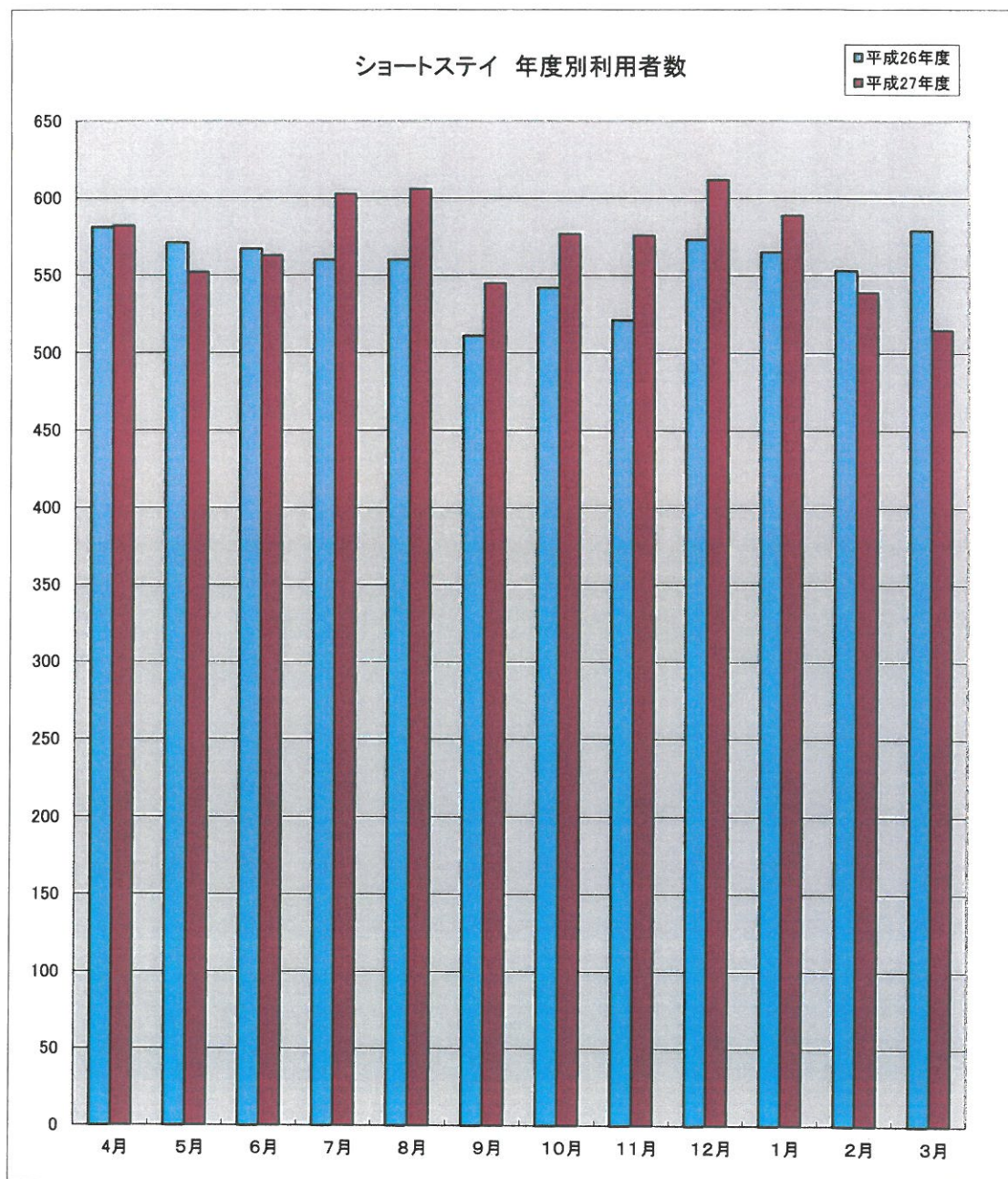

(12) 恵信ロジェ山梨(デイサービス・定員40人/日)

利用状況

	延人数	実人数	1人平均利用日数	稼働日数	1日平均利用人数
4月	847	84	10.1	26	32.6
5月	874	86	10.2	26	33.6
6月	827	80	10.3	26	31.8
7月	869	82	10.6	27	32.2
8月	909	88	10.3	26	35.0
9月	924	91	10.2	26	35.5
10月	953	92	10.4	27	35.3
11月	888	95	9.3	25	35.5
12月	926	94	9.9	26	35.6
1月	813	90	9.0	24	33.9
2月	857	92	9.3	25	34.3
3月	990	95	10.4	27	36.7
延人数合計	10,677 人	1人平均利用日数	10.0 日	1日平均利用人数	34.3 人

介護度別状況

	要支援	要介護1	要介護2	要介護3	要介護4	要介護5	計	平均
4月	11	22	23	17	6	5	84	2.30
5月	13	18	24	18	8	5	86	2.40
6月	12	19	23	15	7	4	80	2.30
7月	12	18	23	19	6	4	82	2.35
8月	14	18	25	20	7	4	88	2.37
9月	14	18	26	21	8	4	91	2.40
10月	14	17	28	22	7	4	92	2.39
11月	14	20	28	22	7	4	95	2.34
12月	12	20	27	24	7	4	94	2.36
1月	12	19	25	23	6	5	90	2.39
2月	14	21	25	24	5	3	92	2.28
3月	14	23	22	27	6	3	95	2.30
平均介護度	2.36							

(13) 恵信ロジェ山梨(デイサービス) 年度別利用者数

	4月	5月	6月	7月	8月	9月	10月	11月	12月	1月	2月	3月	計	1日平均
平成26年度	843	880	802	988	952	914	990	887	858	802	797	870	10,583	34.1
平成27年度	847	874	827	869	909	924	953	888	926	813	857	990	10,677	34.3

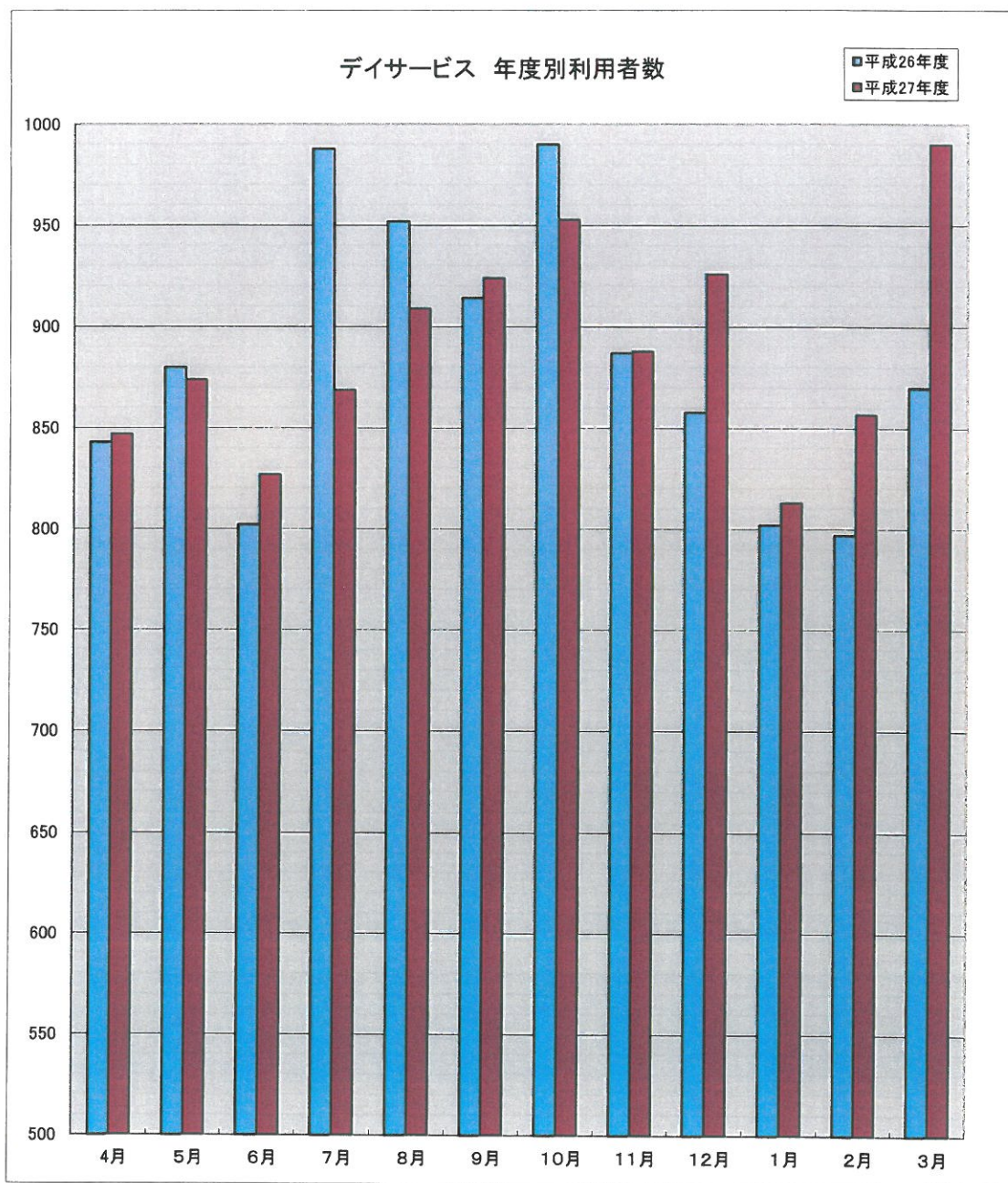

(14)地区別利用状況

平成28年3月分

地区名	特別養護老人ホーム				ショートステイ				デイサービス			
	男性	女性	合計	割合	男性	女性	合計	割合	男性	女性	合計	割合
山梨市	4	25	29	58%	10	22	32	82%	32	60	92	97%
甲州市	2	6	8	16%	1	1	2	5%	0	3	3	3%
東山地区計	6	31	37	74%	11	23	34	87%	32	63	95	100%
笛吹市	1	5	6	12%	2	2	4	10%	0	0	0	0%
甲府市	1	2	3	6%	0	0	0	0%	0	0	0	0%
富士吉田市	0	2	2	4%	0	0	0	0%	0	0	0	0%
市川三郷町	0	1	1	2%	0	0	0	0%	0	0	0	0%
丹波山村	1	0	1	2%	0	0	0	0%	0	0	0	0%
身延町	0	0	0	0%	1	0	1	3%	0	0	0	0%
県内その他計	3	10	13	26%	3	2	5	13%	0	0	0	0%
合計	9	41	50	100%	14	25	39	100%	32	63	95	100%

(15) 恵信山梨南サポートセンター(居宅介護支援事業:介護支援専門員3名配置)

介護サービス計画作成状況

	予防給付(要支援)	介護給付(要介護)	計
4月	16	101	117
5月	18	104	122
6月	17	94	111
7月	20	99	119
8月	20	99	119
9月	20	104	124
10月	19	91	110
11月	19	91	110
12月	20	91	111
1月	20	90	110
2月	21	95	116
3月	19	99	118
1ヶ月平均計画作成数			115.6 件

介護度別状況

	要支援1	要支援2	要介護1	要介護2	要介護3	要介護4	要介護5	計
4月	1	15	23	31	21	19	7	117
5月	1	17	23	33	24	17	7	122
6月	1	16	23	29	21	14	7	111
7月	1	19	21	29	27	13	9	119
8月	1	19	19	33	24	13	10	119
9月	1	19	23	31	25	15	10	124
10月	0	19	20	24	23	15	9	110
11月	0	19	20	24	25	14	8	110
12月	0	20	17	27	24	15	8	111
1月	0	20	18	23	25	16	8	110
2月	0	21	23	24	27	12	9	116
3月	0	19	27	22	28	13	9	118

(16) 恵信山梨南サポートセンター(居宅介護支援事業)年度別計画作成数

	4月	5月	6月	7月	8月	9月	10月	11月	12月	1月	2月	3月	平均
平成26年度	118	120	121	121	126	123	124	123	119	121	118	120	121.2
平成27年度	117	122	111	119	119	124	110	110	111	110	116	118	115.6

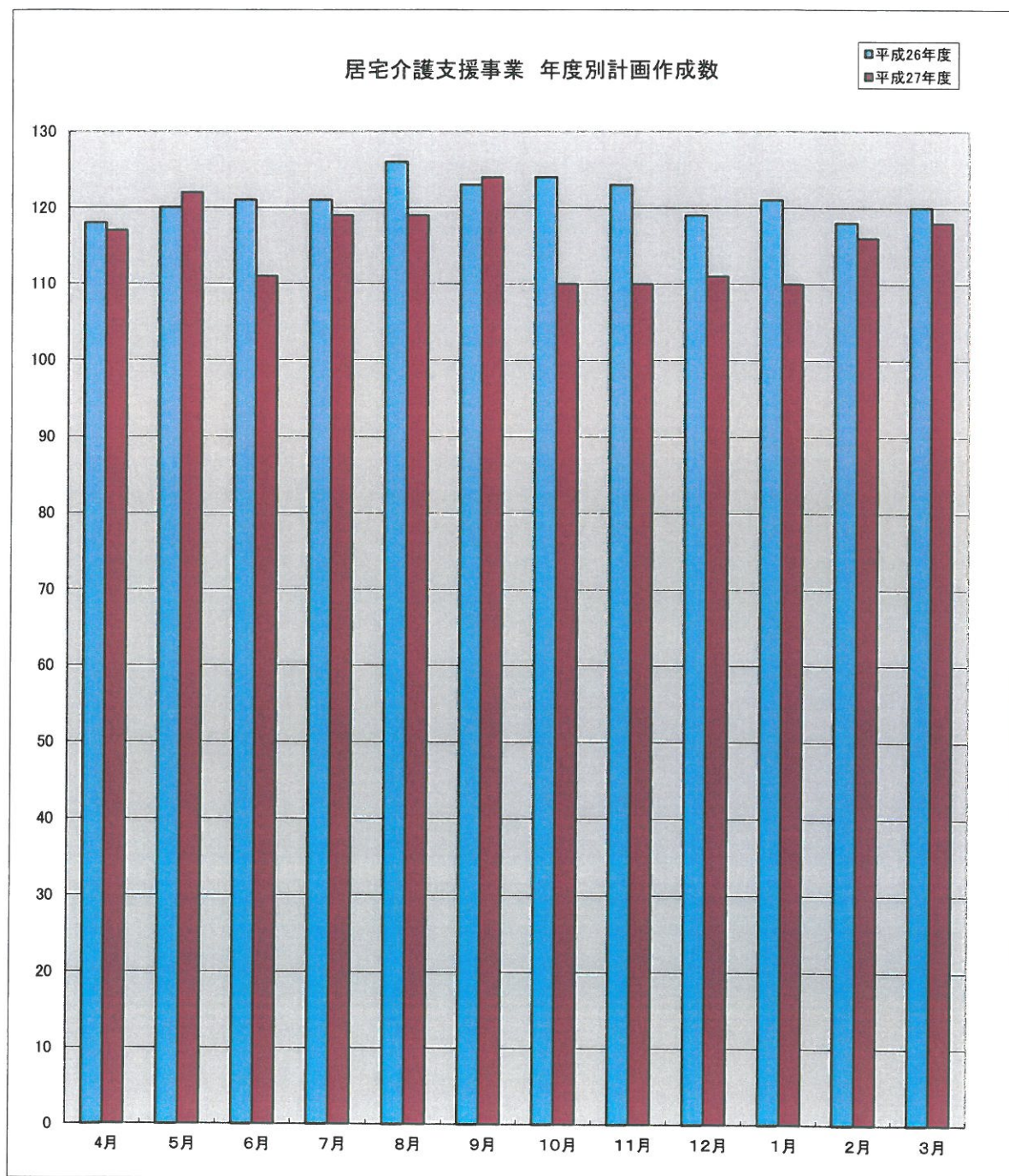

(17) 職員数の状況(平成28年5月1日現在)

	職種	基準(A)	計画 (B)	現員 (C)	差引 (C-B)	備考	基準 対比
特養・ 短期入所	非常勤医師	1	1	1	0		0
	施設管理者	0	1	1	0		+1
	施設長	1	1	1	0		0
	看護長	4	1	1	0		0
	看護職員		3	3	0		0
	機能訓練指導員	(1)	(1)	(1)	0	(PT兼務)	0
	生活相談員	1	1	1	0		0
	介護支援専門員	1	1	1	0		0
	介護職員(フルタイム)	21	25	24	-1		+3
	介護職員(パート)	0	6	5	-1		+5
	管理栄養士	1	2	2	0		+1
小計		30	42	40	-2		+10
通所 介護	生活相談員	1	1	1	0		0
	看護職員	1	1	1	0		0
	機能訓練指導員	1	2	2	0	PT・OT	+1
	介護職員	6	9	9	0		+3
小計		9	13	13	0		+4
居宅	介護支援専門員	3	3	3	0		0
小計		3	3	3	0		0
合計		42	58	56	-2		+14

職種	計画(B)	現員(C)	差引(B-C)	備考	計画対比
事務職員	3	3	0		0
用務員	2	1	-1	パート	-1
合計	5	4	-1		-1